MAGIS PRO 4–6 V2 Z BUFOREM JAKO SPRZĘGŁO, 2 STREFY GRZEWCZE

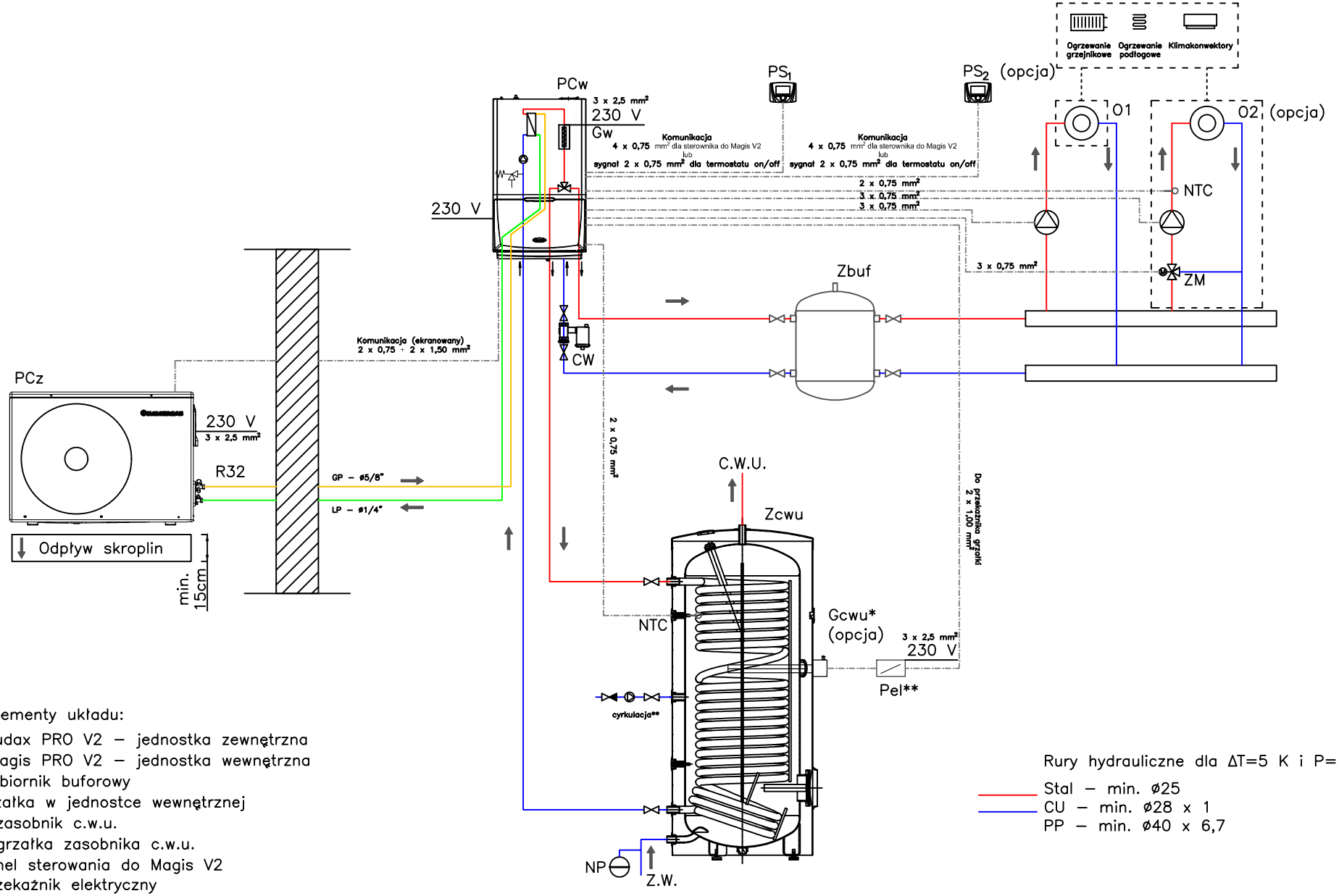

Główne elementy układu:

PCz – Audax PRO V2 – jednostka zewnętrzna
PCw – Magis PRO V2 – jednostka wewnętrzna
Zbuf – zbiornik buforowy
Gw – grzałka w jednostce wewnętrznej
Zcwu – zasobnik c.w.u.
Gcwu – grzałka zasobnika c.w.u.
PS – panel sterowania do Magis V2
Pel – przekaźnik elektryczny
CW – filtr magnetyczny CleanWater
NP – naczynie przeponowe
NTC – sonda NTC
ZM – zawór mieszający
O – obieg grzewczy

Rury hydrauliczne dla ΔT=5 K i P= 4–6 kW:

Stal – min. ø25
CU – min. ø28 x 1
PP – min. ø40 x 6,7

Schemat nie stanowi projektu.

* – stycznik oraz zasilanie grzałki może się różnić w zależności od zastosowanego modelu
** – poza zakresem dostawy